











Neubau Sanitärgebäude am Blocksbrückenweg, Wiedortschneise 1, 18181 Graal-Müritz

TOP 5.1.
Anlage 52

Legende

-  bauliche Anlagen geplant
-  bauliche Anlagen vorhanden
-  befestigte Flächen vorhanden
-  Grünflächen
-  Grundstücksgrenze
-  Abstandsflächen t=3,0m
-  Bestandshöhe
-  9% FOK= +9.43 OKFF geplant

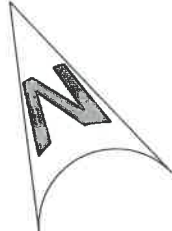

Bauherr:
Ostseecamp-Ferienpark
Miedel Inhelse 1
18181 Igel-Müritz
Tel. 038206-77580
ostseecamp@campen-arn-immer.de

Planverfasser:
Tel. 1056-94-11a
architekturbüro
architekturbüro

Abbruch und Neubau
Sanitärgebäude
am Blocksbrückenweg
Wiedertschnelle 1
18181 Igel-Müritz



**Genehmigungsplanung
Lageplan**

Unterzeichnet Bauherr:	Unterzeichnet Planverfasser:
Datum:	Gezeichnet:
2020-11-16	CS
Inhalt Gezeichnet	Datum Änderung
Datierung:	Plannummer:
03/19/2020	0
Makstab:	1:200

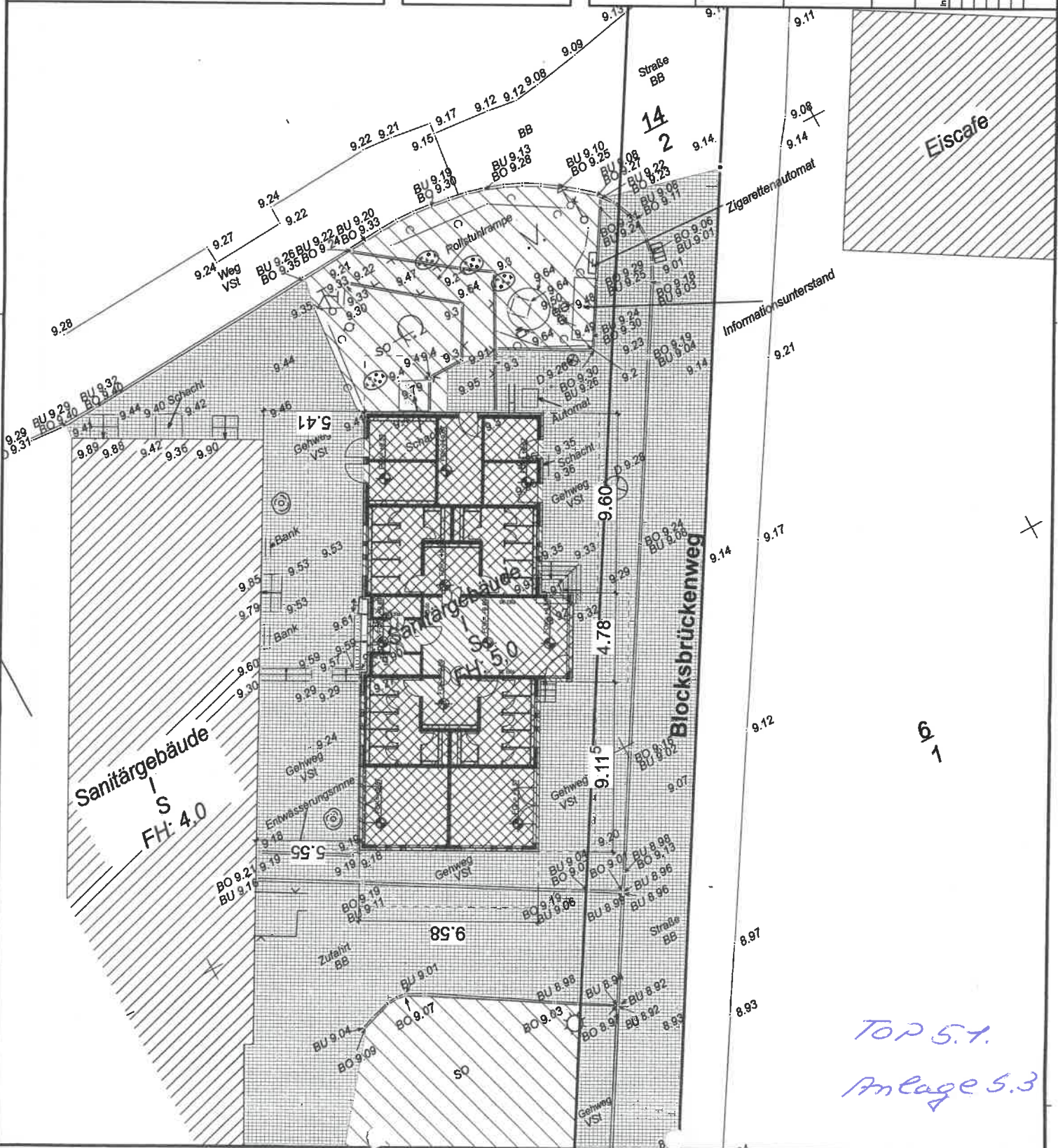

*TOP 5.1
Anlage 5.3*

ANSICHT VON SÜDOST

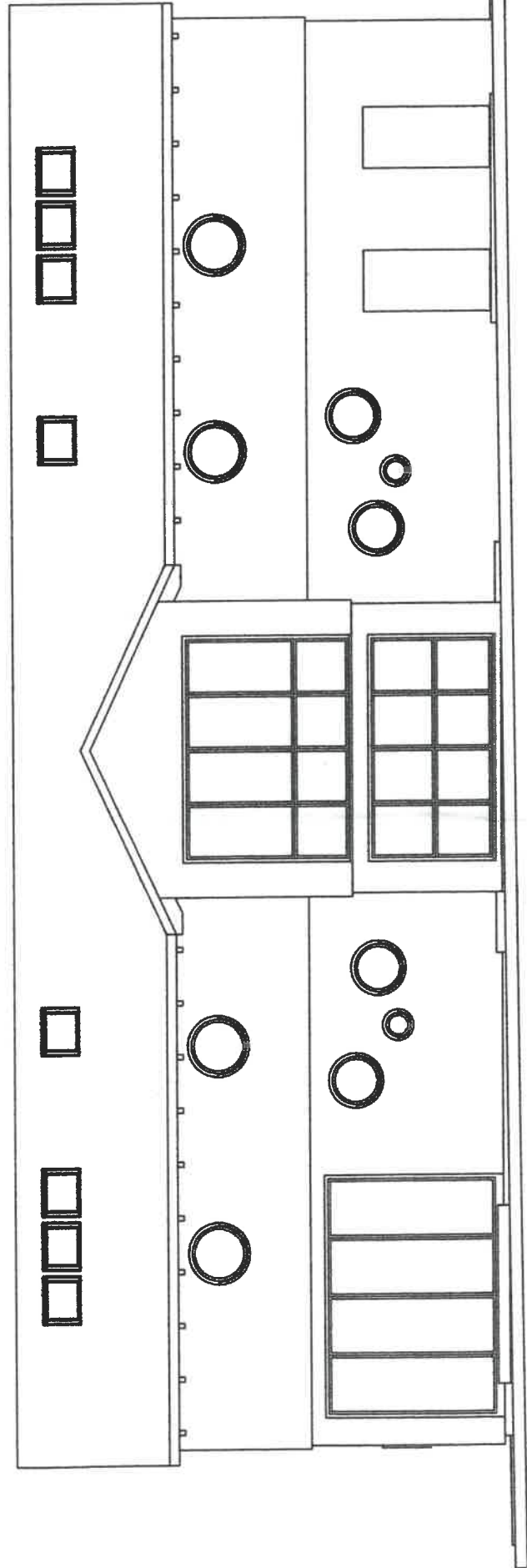

TOP 5.1.
Anlage 5.4

ANSICHT VON NORDWEST

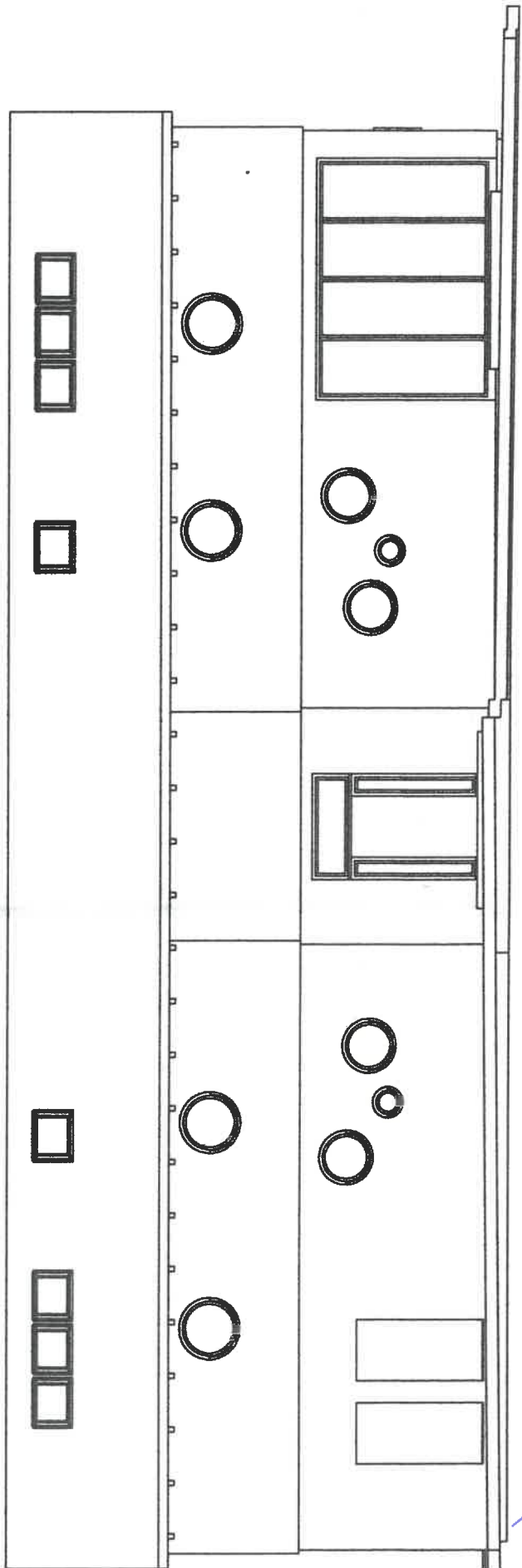

TOP 5.1.
AnC. 5.5

ANSICHT VON SÜDWEST

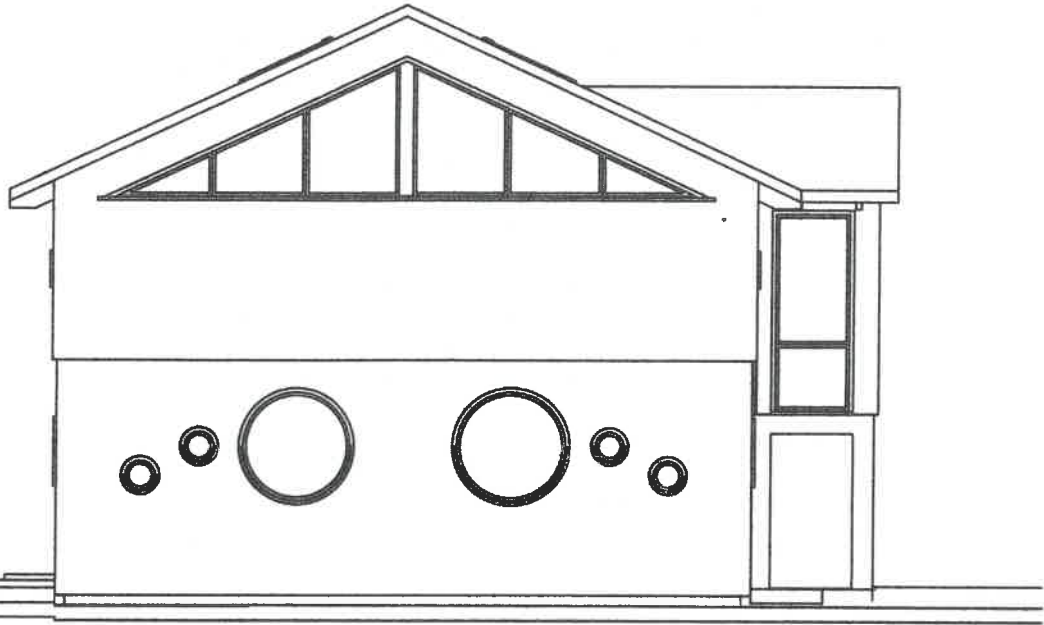

SCHNITT A-A

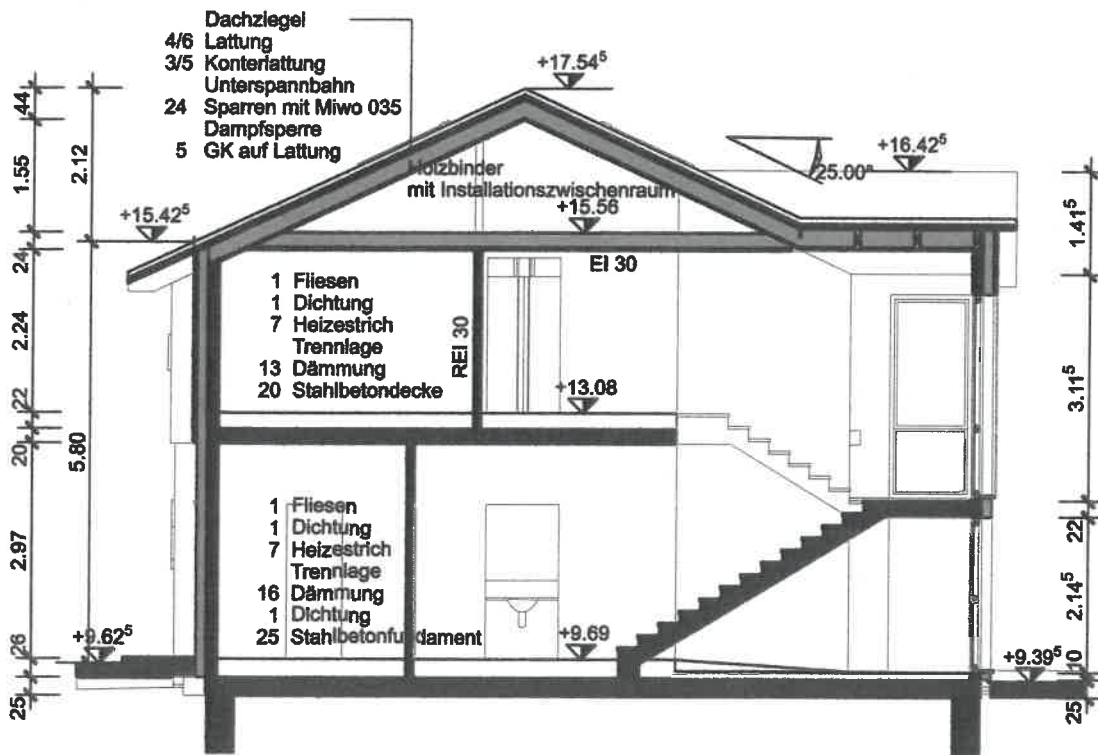

*TOP 5.1
Anl. 5.6*

ANSICHT VON NORDOST

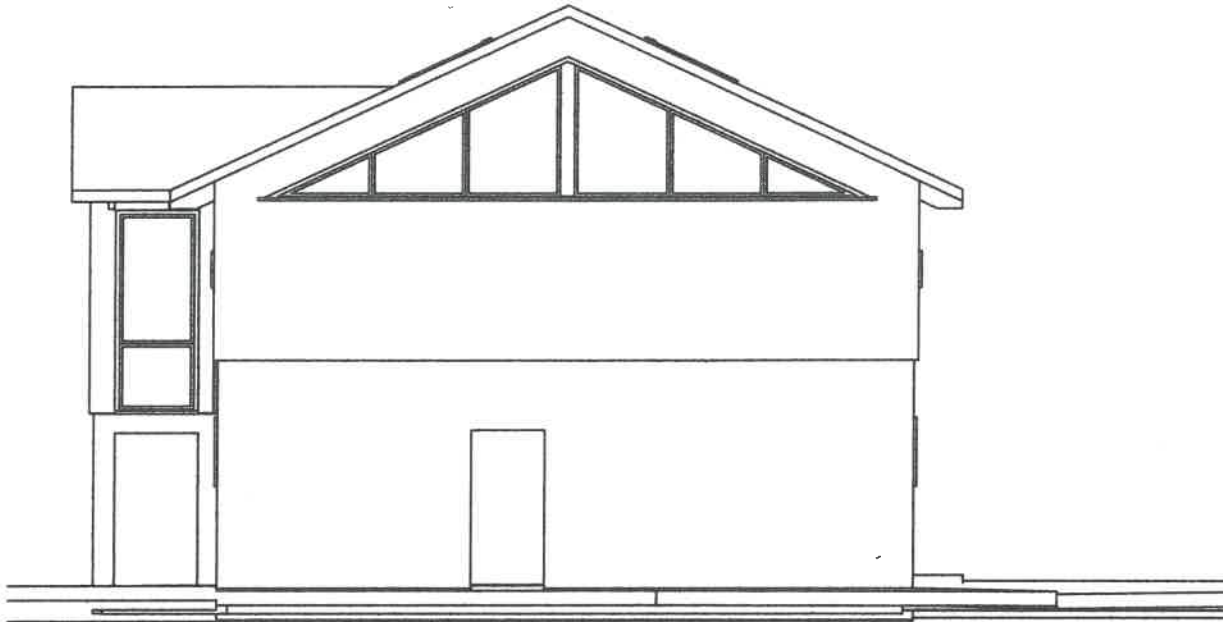

SCHNITT B-B

- Dachziegel
- 4/6 Lattung
- 3/5 Konterlattung
- Unterspannbahn
- 24 Sparren mit Miwo 035
- Dampfsperre
- 5 GK auf Lattung

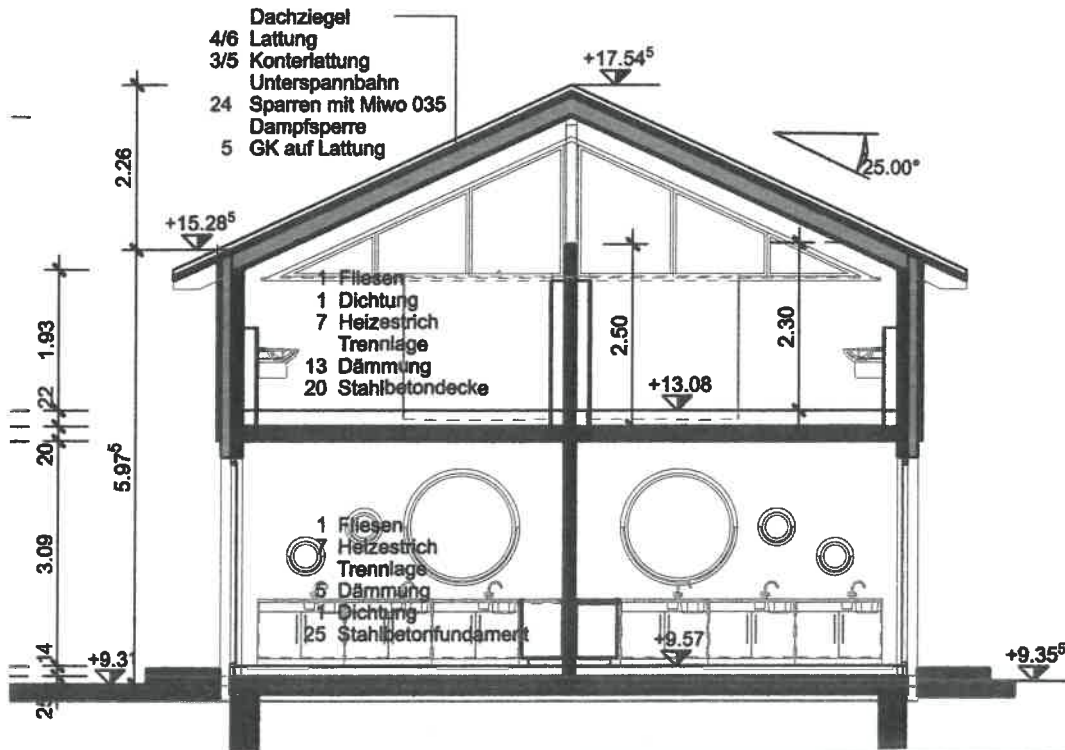

TOP 5.1.
Anl. 5.7